

Ref. **3540**

Matryca maszynowa

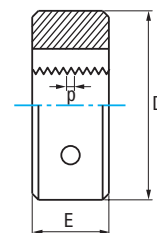

HSS

Metryczna

DIN
223Tol.
6g α
10 - 17°

Faza 1,75 gwintu

Łamacz wiórów \geq M4

M	P	D mm	E mm	N° Art. HSS	€
M2	0,40	16	5	76867	28,62
M2,5	0,45	16	5	76869	28,62
M3	0,50	20	5	77259	24,20
M3,5	0,60	20	5	77260	28,62
M4	0,70	20	5	77263	24,20
M5	0,80	20	5	76882	24,20
M6	1,00	20	7	76888	24,20
M7	1,00	25	9	76891	26,40
M8	1,25	25	9	76895	26,40
M9	1,25	25	9	76898	35,21
M10	1,50	30	11	76903	35,21
M11	1,50	30	11	76907	46,19
M12	1,75	38	14	76912	37,41
M14	2,00	38	14	76922	37,41
M16	2,00	45	18	76930	50,60
M18	2,50	45	18	76938	50,60
M20	2,50	45	18	76946	50,60
M22	2,50	55	22	76954	74,76
M24	3,00	55	22	76961	74,76
M27	3,00	65	25	76972	112,14
M30	3,50	65	25	76979	112,14
M33	3,50	65	26	76986	116,58