

Ref. **3500**

Precyzyjna matryca ręczna



HSS

DIN
223Tol.
6g α
10 - 17°

Faza 1,75 gwintu

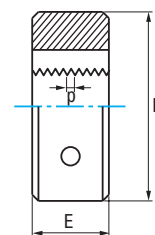

M/MF	P	D mm	E mm	N° Art. HSS	€
M2	0,40	16	5	63191	23,82
M2,5	0,45	16	5	75001	23,82
M3	0,50	20	5	63194	20,17
M3,5	0,60	20	5	63197	23,82
MF4	0,50	20	5	77025	32,77
M4	0,70	20	5	63200	20,17
M4,5	0,75	20	7	77028	22,01
MF5	0,50	20	5	77029	35,19
M5	0,80	20	7	63203	20,17
MF6	0,50	20	7	77034	35,19
MF6	0,75	20	7	77035	31,60
M6	1,00	20	7	63206	20,17
MF7	0,75	25	9	77037	22,27
M7	1,00	25	9	63209	22,01
MF8	0,50	25	9	77038	34,26
MF8	0,75	25	9	77039	34,26
MF8	1,00	25	9	63212	34,26
M8	1,25	25	9	63215	22,01
MF9	1,00	25	9	77041	38,12
M9	1,25	25	9	63218	29,32
MF10	0,75	30	11	77043	53,31
MF10	1,00	30	11	63221	41,91
MF10	1,25	30	11	63224	45,47
M10	1,50	30	11	63227	29,32
MF11	1,00	30	11	77045	52,14
MF11	1,25	30	11	77046	56,86
M11	1,50	30	11	63230	38,49
MF12	1,00	38	10	63233	53,02
MF12	1,25	38	10	63236	53,02
MF12	1,50	38	10	63239	47,40
M12	1,75	38	14	63242	31,15
MF13	1,00	38	10	77049	44,40
MF13	1,50	38	10	77050	46,68
MF14	1,00	38	10	63251	54,40
MF14	1,25	38	10	63254	57,94
MF14	1,50	38	10	63257	49,54
M14	2,00	38	14	63260	31,15
MF15	1,00	38	10	75307	50,49
MF15	1,50	38	10	77053	67,91
MF16	1,00	45	14	63266	73,58
MF16	1,25	45	14	77054	47,63
MF16	1,50	45	14	63269	68,04
M16	2,00	45	18	63272	42,14
MF18	1,00	45	14	77057	76,94
MF18	1,25	45	14	77058	62,27
MF18	1,50	45	14	63278	68,04
MF18	2,00	45	14	63281	76,94
M18	2,50	45	18	63284	42,14
MF20	1,00	45	14	77061	76,60
MF20	1,50	45	14	63287	70,22

M/MF	P	D mm	E mm	N° Art. HSS	€
MF20	2,00	45	14	63290	77,15
M20	2,50	45	18	63293	42,14
MF22	1,00	55	16	77066	104,61
MF22	1,50	55	16	63296	90,02
MF22	2,00	55	16	63299	100,13
M22	2,50	55	22	63302	62,32
MF24	1,00	55	16	77069	100,13
MF24	1,50	55	16	77070	90,02
MF24	2,00	55	16	63308	100,14
M24	3,00	55	22	63311	62,32
MF25	1,00	55	16	77072	134,95
MF25	1,50	55	16	77073	122,34
MF26	1,00	55	16	77075	146,09
MF26	1,50	55	16	77076	123,78
MF27	1,00	65	18	70103	107,36
MF27	1,50	65	18	77656	136,09
MF27	2,00	65	18	77079	148,03
M27	3,00	65	25	63314	93,46
MF28	1,50	65	18	77081	96,91
MF30	1,00	65	18	77082	113,78
MF30	1,50	65	18	77083	136,06
MF30	2,00	65	18	75310	151,96
M30	3,50	65	25	63317	93,46
MF32	1,50	65	18	77085	143,81
MF33	1,50	65	18	77088	136,09
MF33	2,00	65	18	77089	105,52
M33	3,50	65	26	77090	97,14
MF35	1,50	65	18	77093	147,27
MF36	1,50	65	18	75311	139,40
MF36	2,00	65	18	77095	148,19
MF36	3,00	65	25	77096	113,43
M36	4,00	65	25	77097	97,14
M39	4,00	75	30	77103	148,42
MF40	1,50	75	20	77104	219,94
MF40	2,00	75	20	77105	159,32
MF40	3,00	75	30	70104	173,77
MF42	2,00	75	20	77108	236,01
MF42	3,00	75	30	70106	219,35
M42	4,50	75	30	77110	148,42
MF45	1,50	90	22	77112	289,21
MF45	2,00	90	22	77113	244,08
MF45	3,00	90	36	77114	254,64
M45	4,50	90	36	77115	232,73
MF48	1,50	90	22	70107	219,73
MF48	3,00	90	36	35159	230,19
M48	5,00	90	36	77119	232,73
MF50	1,50	90	22	77120	289,21
MF52	1,50	90	22	77121	289,21
M52	5,00	90	36	77124	232,73

Ref. **3500**

precyzyjna matryca ręczna



Zest.	N° Art. HSS	€
Matryce DIN 223: M3-M4-M5-M6-M8-M10-M12	56518	163,17

Ref. **3501**

Matryca ręczna z lewym nacięciem



HSS	Métrica	DIN 223		Tol. 6g	α 10 - 17°	
-----	---------	---------	--	---------	-------------------	--

Faza 1,75 gwintu

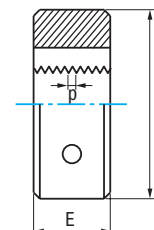

M	P	D mm	E mm	N° Art. HSS	€
M2	0,40	16	5	59875	47,67
M3	0,50	20	5	23318	40,31
M4	0,70	20	5	23319	40,31
M5	0,80	20	7	23320	40,31
M6	1,00	20	7	23321	40,31
M7	1,00	25	9	11007	44,01
M8	1,00	25	9	10941	68,53
M8	1,25	25	9	23322	43,99
M10	1,50	30	11	23323	58,65
M11	1,50	30	11	59876	77,00
M12	1,75	38	14	23324	62,32
M14	2,00	38	14	23325	62,32
M16	2,00	45	18	23326	84,29
M18	2,50	45	18	23327	84,29
M20	2,50	45	18	23328	84,29