

Ref. **3510**

Matryca ręczna ISO

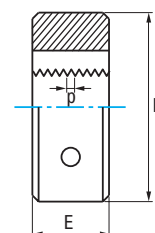

HSS	ISO 529	Regulowana strona BS 1127 A	
Tol. 6g	$\alpha$ 10 - 17°	Forma A	



M	P	D mm	E mm	N° Art. HSS	€
M3	0,50	25,4	9,5	38230	7,78
M4	0,70	25,4	9,5	38231	7,78
M5	0,80	25,4	9,5	38232	7,78
M6	1,00	25,4	9,5	38233	7,78
M7	1,00	25,4	9,5	38234	9,12
M8	1,25	25,4	9,5	38235	8,22
M10	1,50	25,4	9,5	38237	10,47
M12	1,75	25,4	9,5	38238	10,47

M	P	D mm	E mm	N° Art. HSS	€
M8	1,25	38,1	12,7	38239	24,35
M10	1,50	38,1	12,7	38240	25,37
M12	1,75	38,1	12,7	38242	25,37
M14	2,00	38,1	12,7	38243	25,37
M16	2,00	38,1	12,7	38244	25,37
M18	2,50	38,1	12,7	38245	37,53
M20	2,50	38,1	12,7	38246	37,53

M	P	D mm	E mm	N° Art. HSS	€
M18	2,50	50,8	15,9	38250	45,64
M20	2,50	50,8	15,9	38251	45,64
M22	2,50	50,8	15,9	38252	45,64
M24	3,00	50,8	15,9	38253	47,67

Ref. **3534**

Matryca ręczna UNC



HSS	UNC	DIN 223		$\alpha$ 10 - 17°	Tol. 2A
-----	-----	---------	---	----------------------	---------

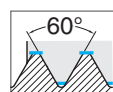

Norma amerykańska dla gwintu grubego

Faza 1,75 gwintu

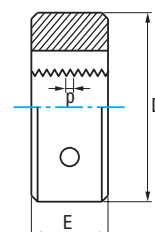

UNC	Hilos Threads Filets	D mm	E mm	N° Art. HSS	€
UNC 1/4	20	20	7	75557	35,27
UNC 5/16	18	25	9	75561	36,90
UNC 3/8	16	30	11	75559	54,32
UNC 7/16	14	30	11	75563	54,32
UNC 1/2	13	38	14	75556	55,94
UNC 9/16	12	38	14	75564	58,54
UNC 5/8	11	45	18	75560	76,84
UNC 3/4	10	45	18	75558	76,84
UNC 7/8	9	55	22	75562	100,46
UNC 1"	8	55	22	75565	100,46